

# DUSAL +



PROYECTO DE  
COOPERACIÓN  
TRANSFRONTERIZA PARA  
LA PROMOCIÓN DE UNA  
PROPUESTA TURÍSTICA  
CONJUNTA ENTRE AMBOS  
LADOS DEL PIRINEO.

ABRIL 2026

## Sobrarbe Pyrénées2vallées

**Interreg**  
**POCTEFA**



Cofinanciado por  
la UNIÓN EUROPEA

Cofinancé par  
l'UNION EUROPÉENNE

# Los socios del Poctefa Dusal+ se reúnen en Bielsa para encarar la recta final del proyecto transfronterizo

El comité de gestión del proyecto transfronterizo **Poctefa Dusal+** se ha reunido en Bielsa en este mes de marzo para encarar la recta final del proyecto transfronterizo que comenzó en enero de 2024. Se trataba de repasar el estado de las acciones previstas, informar de la aceptación de todas las modificaciones solicitadas por parte de algunos socios tras más de dos años de trabajo, y prever un calendario de actuaciones hasta final de 2026 para cumplir en tiempo y forma con los plazos iniciales.

perspectiva transfronteriza y de promoción de un destino turístico único. Aínsa ha sido uno de los socios que por fin ha visto aceptadas las modificaciones solicitadas para incidir en la mejora del sitio web y de la promoción del destino, así como para iniciar las obras del denominado Skill Park, cuyo proyecto ya está publicado a licitación.



A la reunión acudieron portavoces de los socios de Sobrarbe y de los Valles de Aure y Louron, poniendo al día a los presentes del estado de sus respectivos planes, todos ellos con

Del lado español, otras de las acciones que están en marcha son la puesta en valor del patrimonio minero de Parzán, el centro de trail Running de Zona Zero, los materiales promocionales de la Comarca de Sobrarbe en colaboración con las oficinas de turismo francesas, o la guía de la ruta de biodiversidad y los festivales de la Fundación para la Conservación del Quebrantahuesos.

## ***DUSAL + contempla actuaciones como la puesta en valor de las minas de Parzán o las rutas transfronterizas de Aragnouet***

Estos festivales están previstos para finales de mayo, con píldoras audiovisuales que podrán verse en las redes sociales del **Dusal+**.

En la promoción del destino también se encuentran manos a la obra la **Asociación Empresarial Turística de Sobrarbe** o el ayuntamiento de **San Juan de Plan**, tanto con asistencia a ferias nacionales e internacionales en el primero de los casos, como con las jornadas de pastoralismo o la feria ganadera en el segundo.



Del lado francés, **Vielle Aure** se encuentra inmerso en la valorización de los recursos naturales en el Chemin des Ardoisieres, pasando por la antigua mina donde se extraía manganeso, una historia que recuerda a la vecina población de Parzán. **Ilhet** está volcando sus esfuerzos en el taller de mármol, buscando enriquecer la experiencia a través de una propuesta audiovisual que vincule a los pueblos de ambos lados cuyos recursos naturales sean fuente de vida

La **Oficina Comarcal de Turismo Pyrenees2vallees** sigue impulsando todos los proyectos en comunicación, además de haber creado audioguías y materiales de promoción del destino. Aulon va a poder lanzar su casa del libro pirenaico, mientras que Arreau se enfoca en darle impulso a las ferias transfronterizas. Aragnouet ha finalizado su proyecto con la señalización de la ruta transfronteriza entre **Piau-Barroude y el Moudang, y el Sivu de Vignec** quiere concluir el circuito de aprendizaje BTT y continuar en la mejora de la imagen de destino.

En el encuentro se puso sobre la mesa la necesidad de aprovechar cualquier evento del territorio para promocionar este proyecto conjunto, en pos del beneficio a nivel económico y social del Pirineo Central.

*El proyecto DUSAL+ (EFA 025), con un presupuesto de 1.999.977,69 €, está cofinanciado al 65% por la Unión Europea a través del Programa Interreg VI-A España-Francia-Andorra (POCTEFA 2021-2027). El objetivo del POCTEFA es reforzar la integración económica y social de la zona fronteriza España-Francia-Andorra. El comité de marzo ha permitido, precisamente, reforzar el alineamiento de las acciones de los socios acordando hacer un trabajo con mayor calado para comunicar los resultados y los avances a la población y a otros agentes sociales de interés.*

HASTA EL 20 DE ABRIL DE 2026

# *BOLTAÑA LANZA EL CONCURSO PARA ELEGIR EL CARTEL DE PIRENOSTRUM 2026*

El Ayuntamiento de Boltaña ha convocado el **Concurso del Cartel de Pirenostrum 2026**, con el objetivo de seleccionar la imagen oficial de la próxima edición de la **Feria Pirenaica de Luthiers**, una cita ya consolidada en el calendario cultural de la localidad y de la comarca. La convocatoria está dirigida a artistas, diseñadores y personas creativas, que podrán presentar sus propuestas hasta el 20 de abril de 2026.

El certamen contempla un **premio de 750 euros** para la obra ganadora. A través de este concurso, el consistorio busca un cartel que refleje la identidad de Pirenostrum, una feria que gira en torno a la música, la artesanía, la tradición y la creación de instrumentos, y que destaca además por su carácter transfronterizo y su capacidad para unir territorios y culturas.

La obra seleccionada se convertirá en la imagen representativa de Pirenostrum 2026 y servirá de base para la difusión de esta nueva edición.



**La Reserva de la Biosfera Ordesa-Viñamala**, socio de DUSAL +, ha sido reconocida con la Pajarita de Plata, un galardón otorgado por el Diario del Altoaragón en el marco de su gala anual de premios.

Este reconocimiento pone en valor la trayectoria y el trabajo desarrollado en uno de los espacios naturales más representativos del territorio aragonés.

# La Gran Trail Sobrarbe celebra su 15º aniversario como referente del trail en Aragón

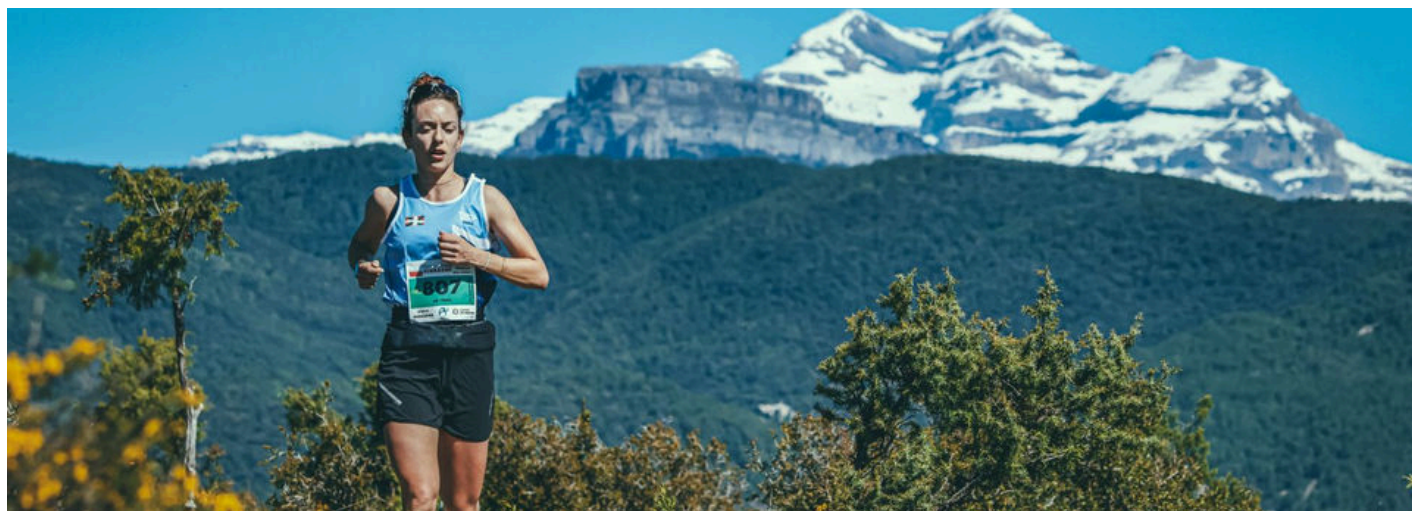

La **Gran Trail Sobrarbe** celebrará el próximo **18 de abril de 2026** una edición muy especial con motivo de su 15º aniversario, consolidado ya como una de las pruebas de trail running más importantes tanto de Aragón como del conjunto de España. La cita volverá a convertir a la villa de Aínsa y al territorio de Sobrarbe en el epicentro del deporte de montaña.

A lo largo de estos quince años, la prueba ha crecido hasta convertirse en un evento de referencia, combinando exigencia deportiva, paisajes de alta montaña y una fuerte implicación del territorio.

En esta edición conmemorativa, la organización mantiene su apuesta por ofrecer una experiencia completa con cinco recorridos adaptados a distintos niveles. Además, uno de los principales atractivos de esta edición será la recuperación de antiguos caminos tradicionales, con un recorrido que **incluirá su paso por Boltaña**, reforzando así el vínculo entre la prueba deportiva y el patrimonio histórico del territorio.

## Programa

**Viernes 17 de abril**

**De las 17:00 y 21:00 horas**

Entrega de dorsales (Castillo de Aínsa)- **Obligatorio GRAN TRAIL SOBRARBE y MARATÓN DEL SOBRARBE** y recomendable para el TRAIL ZONA ZERO - PIRINEOS y TRAIL ZTRAILS- CRUZ CUBIERTA.

**Sábado 18 de abril**

**De las 7:10 a las 9:30:** Entrega de dorsales (Castillo de Aínsa) - TRAIL ZONA ZERO - PIRINEOS, TRAIL ZTRAILS- CRUZ CUBIERTA y TRAIL MIRADOR DEL CINCA.

**De las 15:30 a las 16:30:** Entrega de dorsales (Castillo de Aínsa) -TRAIL MIRADOR DEL CINCA y TRAIL KIDS SOBRARBE

**7:00:** Salida GRAN TRAIL SOBRARBE

**8:00:** Salida MARATÓN DEL SOBRARBE

**9:00:** Salida TRAIL ZONA ZERO-PIRINEOS

**10:00:** Salida TRAIL ZTRAILS-CRUZ CUBIERTA

**17:00:** Salida TRAIL MIRADOR DEL CINCA

**18:30:** Salida TRAIL KIDS SOBRARBE

# Entre cumbres y memoria: el sendero transfronterizo que une naturaleza, historia y patrimonio en el Pirineo

El desarrollo de un nuevo sendero transfronterizo entre Francia y España avanza con el objetivo de consolidar un itinerario de referencia en el Pirineo central. La **travesía Piau – Barroude – Moudang** se perfila como una de las grandes rutas de montaña del entorno pirenaico, integrando además iniciativas vinculadas al proyecto de **Bielsa y Parzán** para la valorización de sus recursos mineros, tal y como contamos en la newsletter anterior.

Más allá de su atractivo deportivo, el proyecto nace con una clara vocación de **interpretación y sensibilización ambiental**, poniendo en valor la biodiversidad del territorio, su fauna emblemática y unos paisajes de gran singularidad. A ello se suma una dimensión histórica que refuerza el carácter del recorrido, con referencias a episodios como la Bolsa de Bielsa y al pasado minero de la zona.

**RANDONNÉE PIAU - BARROUDE - MOUDANG**  
*La Haute Route Pyrénéenne*  
• Aragnouet •

Découvrez un condensé des Pyrénées ! Dans un itinéraire qui vous étonnera par la variété de ses paysages, la richesse de sa faune et de sa flore, la beauté de son patrimoine. Des plaines aux cols, de la haute montagne aux estives, des lacs aux sources ferrugineuses... Mille et une splendeurs à savourer !

**Infos Pratiques :**  
Pratique : à pied  
Durée : 14 h / 18 h de marche (niveau conseillé)  
Longueur : 55,2 km  
Dénivelé positif : 1 762 m  
Dénivelé négatif : 2 762 m  
Difficulté : Très difficile  
Altitude max : 2 430 m  
Type : Aïoli

**En famille :** Col de la croix, ruis, lacs et cascades, insectes, paysages, patrimoine et histoire.

**Départ :** Parking P3 Piau Engaly  
**Arrivée :** Le Prat de Moudang

1. À partir du parking P3 de Piau Engaly, prendre la direction de la vallée de Baret.
2. Une fois au Lac de Baret, prendre la direction haute vallée de Chermant.
3. À la hauteur de Chermant, prendre la direction des Lacs de Barroude.
4. Au niveau des Lacs, rejoindre chemin jusqu'au col de la Gélle, passage permettant de descendre en bas de la vallée de la Gélle.
5. Au creusement, prendre le sentier qui descend vers la vallée de la Gélle, direction le Prat d'Aragnouet.
6. Une fois en bas, traverser la Nante de la Gélle puis emprunter la direction du col de Port Vieux.
7. Arrivé, suivre dans val Collé l'itinéraire pour venir diriger vers la porte de Bielsa.
8. À la porte de Bielsa, rejoindre col de France pour prendre la direction du Prat de Barroude et rejoindre le Lac d'Aragnouet.
9. Au Lac d'Aragnouet, prendre la direction des prairies de Moudang.
10. Une fois aux prairies de Moudang, prendre le sentier qui descend jusqu'au port de Moudang.

**Balisage :** Direction, Météo difficile, Source à gauche, Source à droite.

**Conseils et réglementation :**  
• Éviter sur le sentier les chiens.  
• Éviter sur le sentier les chiens.  
• Éviter sur le sentier les chiens.  
• Éviter sur le sentier les chiens.

**Secours :**  
Appeler gratuitement le 112 pour obtenir l'adresse exacte de la gare de Bielsa.  
Appeler gratuitement le 112 pour obtenir l'adresse exacte de la gare de Bielsa.

**Renseignements :**  
Office du Tourisme de Piau 65420 Mail et Aragnouet 65400 Aragnouet.  
Office du Tourisme de Piau 65420 Mail et Aragnouet 65400 Aragnouet.

**Cet itinéraire est très long. Des étapes sont conseillées. Pour plus de précisions, consultez le QR CODE.**

**Attention :** Ce sentier est très long et difficile. Il est conseillé de partir tôt le matin et de prévoir une bonne hydratation. Le sentier est très exposé au soleil et au vent. Il est conseillé de porter une tenue adaptée et de prévoir une bonne hydratation.

En este contexto, la conexión con el proyecto impulsado desde Bielsa y Parzán resulta clave. Ambas iniciativas comparten el objetivo de recuperar y dar valor al patrimonio minero, especialmente en enclaves como las **minas de la Gélle**, integrándolo dentro de una oferta turística sostenible.

La propuesta contempla que el trazado español se extienda hasta Barroude, generando así un enlace directo con el itinerario desarrollado en el lado francés y garantizando la continuidad del recorrido.

# Animaciones culturales

**TRANSHUMANCIA DE SOULAN (06 Junio):** Salida de la trashumancia desde Vielle-Aure hacia la cabaña de Soulan y bendición del rebaño.

**TRANSHUMANCIA DE SAILHAN (06 Junio):** Bendición del rebaño, encuentro con los ganaderos, demostración del trabajo de los perros, salida del rebaño para la trashumancia y llegada al valle del Rioumajou, comida y animaciones.

**FIESTA DEL ECOTURISMO, VALLE DEL RIOUMAJOU (06 Junio):** Un día que gira en torno al concurso de pesca de Frédancon y diferentes animaciones.

# Animaciones deportivas

**PYRENEES LOURON AIR FESTIVAL (14 al 17 mayo):** El Pyrénées Louron Air Festival es un encuentro deportivo y festivo gratuito en torno a las prácticas del vuelo libre.

**DESCENSO LIBRE LONGBOARD – FREERIDE VAL LOURON AZET (26 al 28 junio):** Riders descienden por la carretera del puerto de Val Louron-Azet en longboard, street-luge o rollers.

**TRAIL DEL VALLE DE AURE (29 y 30 mayo):** Salida en Saint-Lary-Soulan, en el corazón del valle de Aure. Marcha gastronómica y carreras de 12 km, 23 km o 40 km para todos los niveles. Un fin de semana deportivo y festivo organizado por los bomberos del valle..

**MTB – COPA DEL MUNDO EN LOUDENVIELLE (29 mayo al 1 junio):** Loudenvielle confirma su estatus de gran destino de BTT al acoger un año más una prueba de la Copa del Mundo de Enduro y Descenso.

**«ÚLTIMA CLAVADA DE BASTÓN» EN PEYRAGUDES (Junio):** Cada primavera, monitores de la Escuela de Esquí Francés (ESF) se movilizan para una gran operación de limpieza de las pistas.

**TRIATLÓN DE LOS PIRINEOS (27 junio):** Un triatlón de montaña con predominio ciclista: ¡elige tu formato XL o M!

**PATOU TRAIL SAINT LARY (19 al 21 junio):** Salida desde el centro de Saint-Lary y desde Vignec para el KV. 5 formatos de carrera y carreras para niños



# DUSAL +

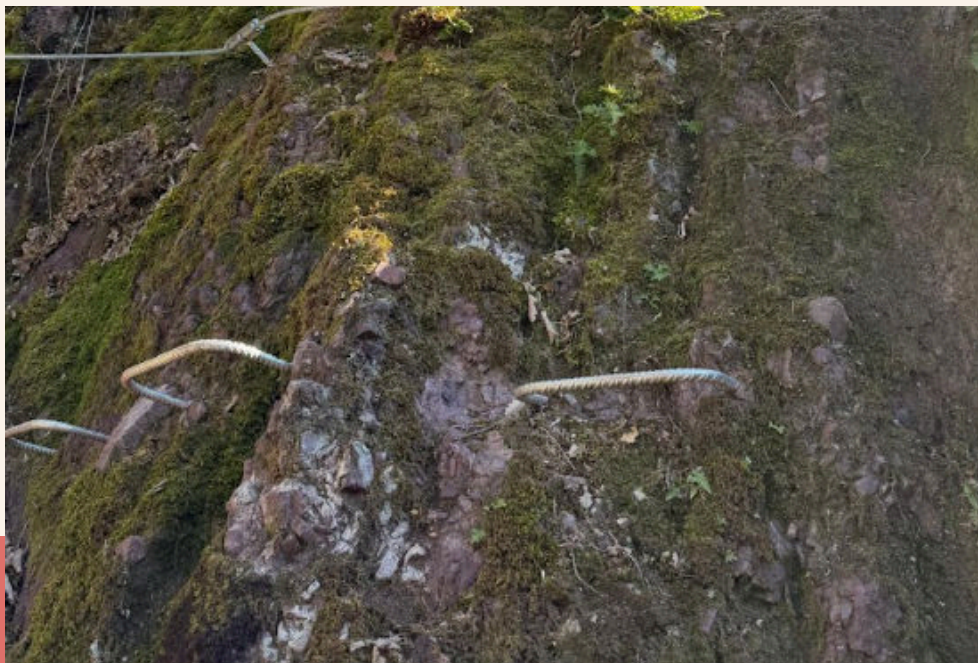

2025

ABRIL

**¿QUIERES CONTARNOS  
ALGO? ¿DAR A CONOCER  
TU PROYECTO O EMPRESA?  
¡ESCRÍBENOS PARA SALIR  
EN EL PRÓXIMO NÚMERO!**

Sobrarbe Pyrénées2vallées

**Interreg  
POCTEFA**



Cofinanciado por  
la UNIÓN EUROPEA

Cofinancé par  
l'UNION EUROPÉENNE